

千葉大 ロゲイニング in 江東 プログラム

日時 2016年1月14日(土)

競技エリア 江東区と一部隣接区

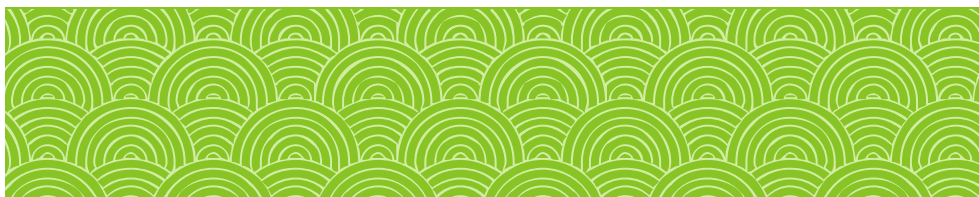
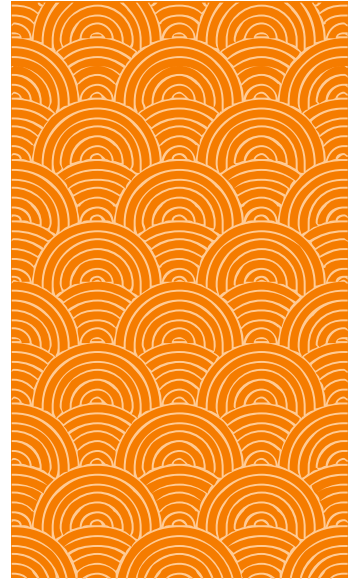

主催 千葉大学オリエンテーリング部

実行委員長 小山智子

コース設定者 田口由季

後援

江東区

江東区観光協会

会場(受付)

東大島文化センター第1和室(東京都江東区)

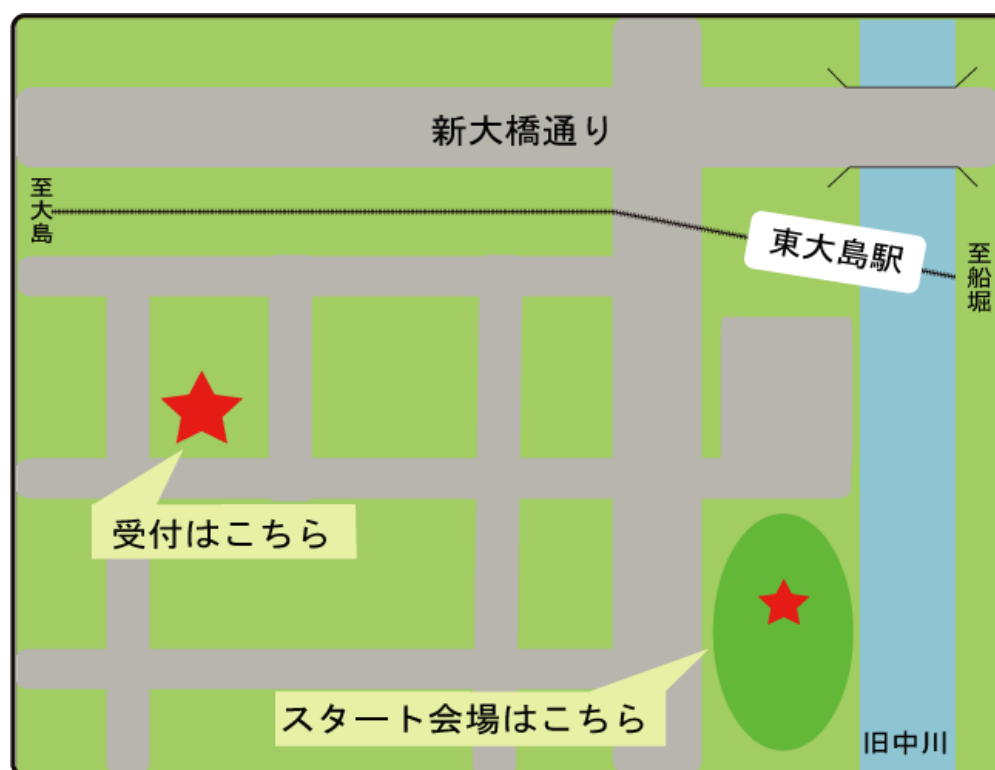

※会場に女性更衣室、荷物置き場をご用意します。ただし、貴重品は各自お持ちください。

会場(スタート/フィニッシュ)

大島小松川公園 (わんさか広場)

アクセス

都営地下鉄新宿線「東大島」駅大島口出口より徒歩 5 分

※駐車場の収容台数が少ないため、お近くのパーキングをご利用いただく、もしくは電車・バス等をご利用ください。

会場レイアウト

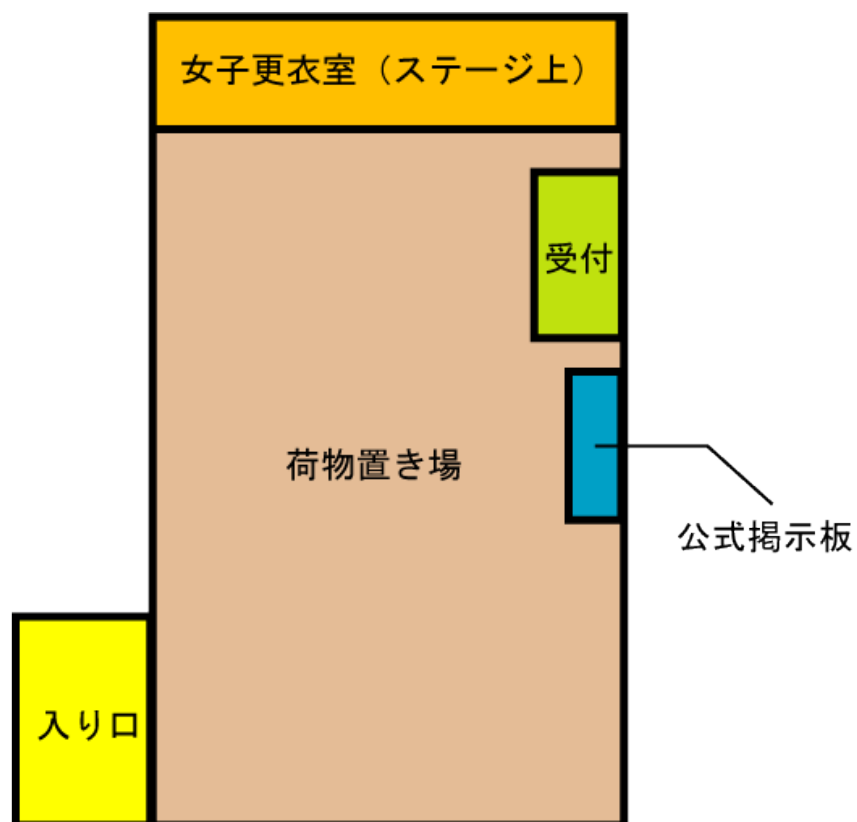

競技形式

指定されたチェックポイントを写真撮影することで通過証明とするロゲイニング形式

種目

クラス	カテゴリー	参加資格
5時間	グループ混合	男女各1名以上を含むチーム
	グループ男性	男性のみで組まれたチーム
	グループ女性	女性のみで組まれたチーム
	ソロ男性	男性1名のみ
	ソロ女性	女性1名のみ
3時間	グループ混合	男女各1名以上を含むチーム
	グループ男性	男性のみで組まれたチーム
	グループ女性	女性のみで組まれたチーム
	ソロ男性	男性1名のみ
	ソロ女性	女性1名のみ

※グループ競技のチームは2人～5人です。

※14歳以下の選手がいるチームには、18歳以上のメンバーを同時に含めてください。

地図情報

A3版1枚、縮尺1:25000、10×7km範囲、国土地理院数値地図を加筆修正

タイムテーブル

【共通】

9:30～ 受付開始

【5時間クラス】

10:10 公園にて競技説明・地図配布・作戦タイム

10:30 スタート

15:30 フィニッシュ

16:30 表彰式

【3 時間クラス】

10:40 公園にて競技説明・地図配布・作戦タイム

11:00 スタート

14:00 フィニッシュ

15:00 表彰式

参加費

一般	2000円
一般（同時申込割）	1500円
地元割	1500円
ファミリー割	一律4000円
高校生以下	1500円

コンパスレンタル+200 円

※数に限りがございますので、出来る限りご自身でご用意ください。1 チームにつき 1 つまでレンタルすることが可能です。

同時申込割は、1 月 15 日（日）に開催される第 23 回千葉大大会にもご参加される場合に適用されます。

地元割は江東区在住の方が対象です。

家族でご参加される場合は、ファミリー割を適用することができます。

未就学児のご参加は無料です。

当日参加の場合は、参加費に加えて + 500 円となります。

受付

配布物

結果提出用紙

アンケート

観光案内等

コンパス（レンタル希望者のみ）

※本大会の地図、チェックポイント一覧および A3 サイズチャック付袋につきましては、スタート直前にお渡しいたします。

メンバー欠席の場合

- ・チームが 2 人以上であれば同じクラスでの参加を認めます。また、混合チームから女子チーム、男子チームへの変更も認めます。
- ・1 人になった場合は、ソロへの参加を認めます。

表彰

女性グループおよび女性ソロは 1 位のみ。
その他のカテゴリーは、上位 3 位まで。

競技情報

コントロール・得点

コントロール 36 カ所。

最高点 150 点・最低点 6 点 地図記載の番号が得点です。

全 CP を取ると 1374.4 点です。

トレインプロフィール

東京東部に位置し、東西に荒川、隅田川、南に東京湾と水に囲まれ内陸には運河が張り巡らされています。都道が基盤の目上に走り、交通量は比較的多いです。

北部の城東・深川エリアは古くから栄え、歴史と文化が息づく下町を味わうことができる一方で、南部の臨海エリアは開発が進み、近未来的なエンターテイメントに溢れる街として注目を浴びています。

交通量が多く、歩道の狭い大通りではなく、人通りの少ない裏路地や、信号機の無い緑道公園、川沿いの遊歩道などを積極的にチョイスしていくのがポイントとなるでしょう。また運河の多い江東区では、最適な橋を渡るための読図も重要となってきます。

競技説明

- CP を示す地図及び CP 一覧をスタート 20 分前に配布します。地図及び CP 一覧はひとり一枚受け取ってください。スタートまでにチームで相談して作戦を考えてください。
- スタートはクラスごと一斉に行います。スタート 10 分前には指定された範囲に集合してください。10 秒前からのカウントダウン、スタート！の合図で競技開始です。
- フィールド内に 36 個のチェックポイント（CP）を設定してあります。それぞれのコントロールを通過すると CP 番号が得点として与えられます。制限時間内にどれだけの得点を得ることができるかを競います。
- 通過証明方式はデジタルカメラ（携帯電話のカメラ機能可）の写真撮影によります。
- チームはスタートしてからフィニッシュするまで必ず一緒に行動してください。原則肉声が届く範囲（30m以内）が目安です。
- 給水・給食等主催者側では用意しません。必要な飲食物については参加者で準備してください。フィールド内にはコンビニ・飲食店・自動販売機等多数ございますので金銭を携帯することをお勧めします。
- 制限時間までに必ずチーム全員そろってフィニッシュしてください。舞台上のデジタル時計の撮影がフィニッシュの証明になります。
- 制限時間に間に合わなかった場合は、超過時間 1 秒から 60 秒まで 50 点の減点となります。その後 1 分超過する毎に 50 点ずつ減点されます。
- 制限時間を 30 分以上オーバーした場合は失格となります。制限時間を 30 分以上オーバーするおそれがある場合には必ず本部に連絡をしてください。
- フィニッシュを通らずに無断で帰宅することを禁止します。棄権する場合にも必ず会場に戻って申告してから帰宅してください。

写真撮影による通過証明

- 配布された CP 一覧に掲載された写真と同じ構図の写真を撮ることによって通過証明となります。
- 写真は、ソロ参加を除き、撮影者以外のメンバー全員を入れて写してください。
- 故障等やむを得ない場合を除き、撮影は 1 台のカメラを使用してください。
- フィニッシュでの撮影は、時計のみを大きく写してください。メンバーを入れての撮影は渋滞の原因となりますのでおやめください。
- フィニッシュ後、チーム写真の確認を行います。結果提出用紙を記入の上、代表者同士でお互いに確認を行ってください。
- チェックポイントの撮影の際には、チェックポイント説明一覧表の画像・説明文をよく見て、写真を撮ってください。対象物の反対側から撮影したり、構図が左右逆だったり、一覧表の説明文に指示されている撮影対象物が写り込んでいなかったり、メンバーが欠けている場合は、CP の通過が認められません。参加者は自分たちの責任で確認しやすい写真を撮るように心がけてください。

持ち物

- スマートフォン等写真を撮影できる機器
- 時計
- 筆記用具
- 緊急連絡のための携帯電話
- コンパス（レンタルもご用意しておりますが数に限りがあります）
- （必要に応じて）飲み物・食べ物
- （天候に応じて）防寒着・雨具
- 保険証

その他

- ・競技中の移動手段は徒歩またはランニングのみに限られます。
- ・本大会では傷害保険に加入していますが、補償額には限度がございます。ご自身での傷害保険への加入を推奨します。また、健康保険証をご持参ください。
- ・レンタルしたコンパスを紛失・破損された際は実費をいただきます。
- ・荒天、事故など、大会開催に大きな支障をきたす事象の発生による大会の中止については参加費を返金しません。
- ・5時間の部は受付からスタートまでの時間が最大で1時間しかありません。受付後スムーズにスタート準備が出来るように、着替えは済ませて来場されることをお勧めします。
- ・移動では交通信号を遵守し、道路横断時は横断歩道利用など一般交通ルールを厳守してください。幹線道路沿いの信号は変わるまでに時間がかかります。時間の余裕を持ってフィニッシュに向かわれることを推奨いたします。
- ・フィールド内各所で道路工事が行われている場合があります。運営側は把握できておりませんので、現場の状況に従って通行してください。
- ・寺社仏閣の境内や混雑した場所は走らないでください。
- ・大学の敷地等、一般の方の立ち入りが認められていない場所には入らないでください。
- ・大会中の映像や写真をラジオ・テレビ・新聞等のメディア及び主催者ホームページ等に使用する権利は主催者に属します。また、成績等で氏名を主催者ホームページ等に掲載する場合がございますのでご了承ください。

問い合わせ先

chiba.olc.2016■gmail.com (■を@に変えてください)

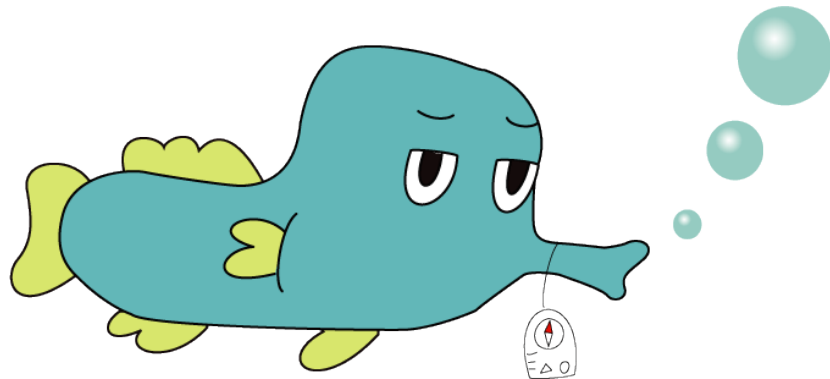

大会マスコットキャラクター「センダ＝ボリイくん」のプロフィール

第 23 回千葉大大会が開催される 21 世紀の森と広場にある、千駄堀池に住んでいる、魚に限りなく近い妖精。体の形が千駄堀池の形に非常に似ている。公園の平和を守るために日夜厳しいトレーニングを積んでいる。どうすれば平和を守れるのかいまいち分からず、とりあえず鍛えてみたところ、筋トレが趣味になってしまった。口に引っかかっているコンパスは、8 年前に誰かが落としていったもので、使い方はよく分からないが気に入っている。

1 月 8 日発行

発行責任者：山田翔太